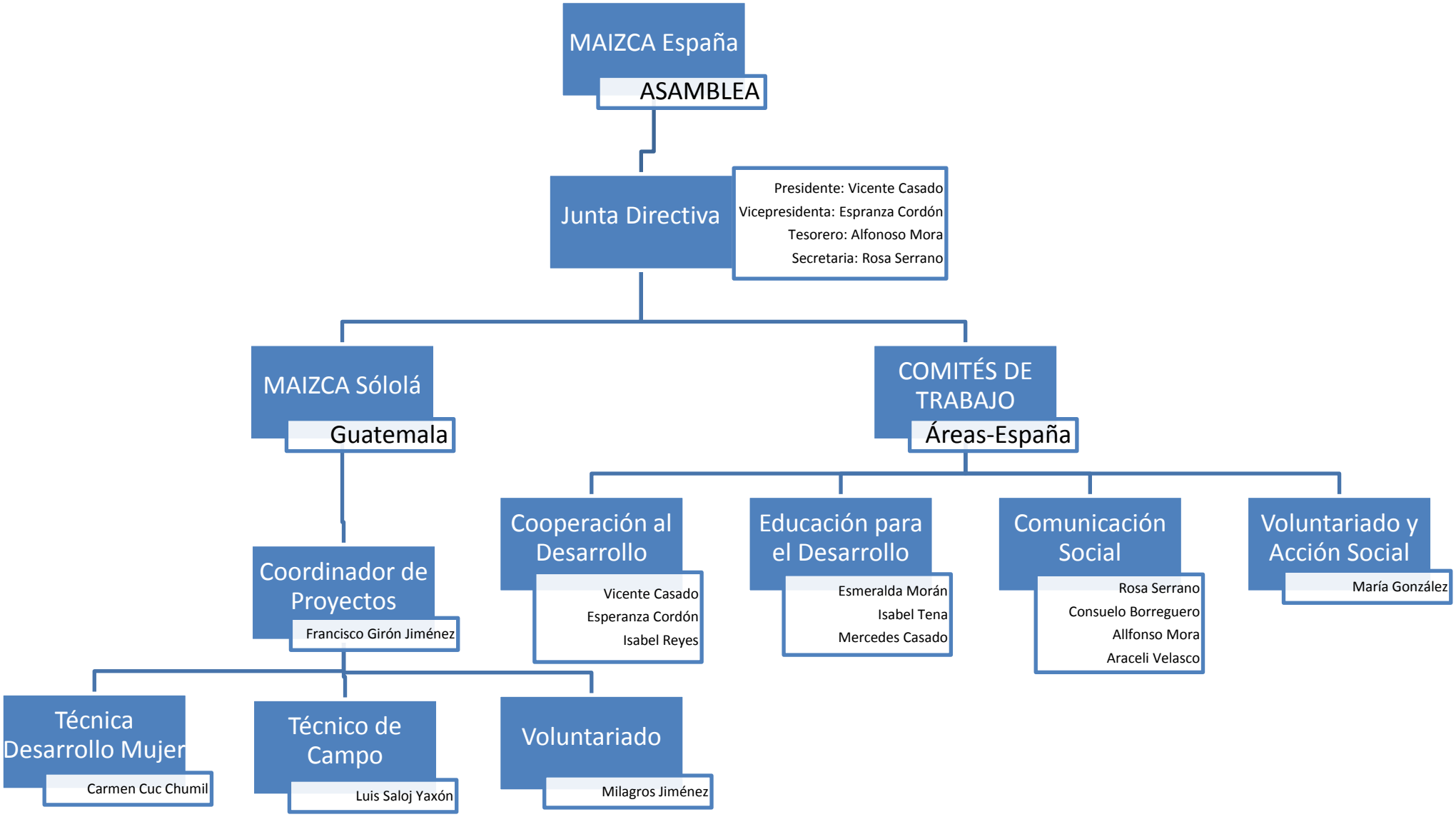
MAIZCA España
ASAMBLEA
Junta Directiva
Presidente: Vicente Casado
Vicepresidenta: Espranza Cordón
Tesorero: Alfonoso Mora
Secretaria: Rosa Serrano
MAIZCA Sólolá
Guatemala
COMITÉS DE TRABAJO
Áreas-España
Coordinador de Proyectos
Francisco Girón Jiménez
Cooperación al Desarrollo
Vicente Casado
Esperanza Cordón
Isabel Reyes
Educación para el Desarrollo
Esmeralda Morán
Isabel Tena
Mercedes Casado
Comunicación Social
Rosa Serrano
Consuelo Borreguero
Allfonso Mora
Araceli Velasco
Voluntariado y Acción Social
María González
Técnica Desarrollo Mujer
Carmen Cuc Chumil
Técnico de Campo
Luis Saloj Yaxón
Voluntariado
Milagros Jiménez