

## **MEMORIA DE ACTIVIDADES DE MAIZCA AÑO 2015**

### **1.- INTRODUCCIÓN.**

*Lógicamente la Cooperación al Desarrollo y la Educación en valores de Solidaridad no son ajenas al contexto de crisis económica y social. MAIZCA, al igual que otras ONGs, no es ajena a esta situación y es sensible a la inestabilidad de las instituciones públicas. El trabajo realizado durante estos tres últimos años está permitiendo una cierta estabilidad en la autofinanciación para lograr consolidar procesos de bajo coste y de impacto social en las comunidades del Departamento de Sololá. Proyectos como el de Bancos Comunales y el funcionamiento del Centro de Promoción y Desarrollo Rural se consolidan como proyectos transversales, que permitirán la ejecución de otros proyectos para los que se consigan financiación específica.*

*Cabe destacar, un año más, la magnífica colaboración y el apoyo de LAS GILDAS, un grupo de mujeres de Santander, que a través de distintas iniciativas sociales recaudan fondos para destinarlos a proyectos de desarrollo. Nos llena de alegría haber contado con su generosidad y apoyo para el proyecto de Apoyo a la promoción de la mujer indígena en Sololá.*

*Por vez primera la Diputación de Córdoba ha aprobado la convocatoria de Convocatoria de Subvenciones para Pasantías en Cooperación Internacional. Ha sido muy interesante y beneficioso para MAIZCA aprovechar estas becas de estancia de formación en empresas y organismos autónomos como medio de optimizar el trabajo de personal y voluntariado en Guatemala. El impacto positivo de la pasantía de la trabajadora Carmen Cuc y la voluntaria Milagro Jiménez no se ha reducido sólo a la eficacia de la gestión en Sololá, sino que ha sido una oportunidad magnífica para aunar criterios fundamentales en nuestros planteamientos y estrechar lazos entre Guatemala y todas las personas que nos apoyan tanto en la provincia de Córdoba como en Badajoz.*

*Durante el 2015 se ha producido un cambio de color político en el Ayuntamiento de Córdoba tras las elecciones de mayo y miramos con optimismo esta nueva etapa. Consideramos que la nueva corporación ha dado muestras de una mayor sensibilidad y compromiso hacia temas de Cooperación Internacional al Desarrollo y la entrevista concertada por el Presidente de MAIZCA con el nuevo concejal del área, Rafael del Castillo, así nos lo ha confirmado.*

*Como nuevo frente de trabajo en Educación para el Desarrollo, en el 2015 nos hemos incorporado al Programa Educativo Municipal LA SOLIDARIDAD TAREA DE TODAS Y TODOS. En él, junto con otros 11*

colectivos, integramos una oferta de Educación en Valores a centros de educación secundaria de Córdoba. Consideramos esencial en nuestro trabajo esta puerta abierta para llegar a adolescentes cordobeses y transmitir la filosofía de cooperación y respeto a los derechos humanos en la que creemos.

Continuamos con nuestra presencia en Córdoba Solidaria donde se ha creado un Grupo Motor para organizar mejor el trabajo, en lugar de las antiguas comisiones. Con esta nueva estructura se pretende tener mayor agilidad y potencial de trabajo a la hora de responder a situaciones que requieran una respuesta rápida. En el Grupo Motor se ha incorporado Mercedes Casado para relevar al Presidente de MAIZCA, asumiendo distintas responsabilidades y comprometiéndose con la organización de la Feria de la Solidaridad.

#### ◆ **Sede social de MAIZCA en Córdoba:**

Nuestro traslado el año anterior a la sede de la Cooperativa de Comercio Justo IDEAS (Calle Claudio Marcelo), nos ha permitido continuar disponiendo de un espacio físico céntrico desde el que continuar nuestras actividades al tiempo que trabajamos en colaboración con las asociaciones que aquí se ubican.

Continuamos a la espera de que se concluyan las obras en la antigua Casa de la Ciudadanía, donde nos ubicábamos y esperamos regresar, para continuar con nuestras actividades y presencia en el Distrito Sur al que estamos vinculados desde el origen.

#### ◆ **Voluntariado de MAIZCA en Guatemala**

Fruto de la visita en 2014 de las voluntarias Consuelo Borreguero y Leonor García de Vinuesa se consolida el trabajo en género y el vínculo con las Comisiones de la Mujer y los Bancos Comunes en Sololá.

Durante el año 2015 han viajado Esmeralda Morán y Vicente Casado, cuya labor ha sido supervisar proyectos, impartir talleres de liderazgo y coordinar con Maizca-Sololá formas de funcionamiento y comunicación entre Maizca y los responsables de ejecutarlos proyectos y las actividades del Centro de Promoción y Desarrollo Rural de Maizca en Sololá.

En cuanto a las perspectivas para el 2016, tenemos especial ilusión en la propuesta del viaje de voluntariado de la familia Mora-Serrano.

#### ◆ **Presencia en otros espacios:**

- En Córdoba:
  - ACC Córdoba Solidaria: Junta Directiva y Comisión de Educación.

- Consejo Municipal de Cooperación y Solidaridad Internacional.
  - Consejo Distrito Sur: vocalía del sector asociaciones de solidaridad.
- En Sololá (Guatemala):
    - COMUDE (Consejo Municipal de Desarrollo): representación de MAIZCA en las reuniones mensuales de los consejos de los municipios de Sololá, Santa Lucía Utatlán y San José Chacayá.
    - A nivel departamental el coordinador de proyectos Francisco Girón, asiste periódicamente a las reuniones del CODEDE (Consejo de Desarrollo del Departamento de Sololá) en la Comisión de Recursos Naturales.
    - COCODES (Comités Comunitarios de diferentes municipios del Departamento).

♦ **Asamblea Anual de Socios/as:**

*Durante el año 2015 no ha habido nuevas incorporaciones de socios/as ni tampoco se ha dado de baja ninguna persona. Se renuevan los cargos de la Junta directiva.*

**2.- ESTRUCTURA ACTUAL DE MAIZCA.**

*Organizada según el siguiente esquema y con los cargos que aparecen en el recuadro resultado de la Asamblea General de Socios/as del año 2015.*

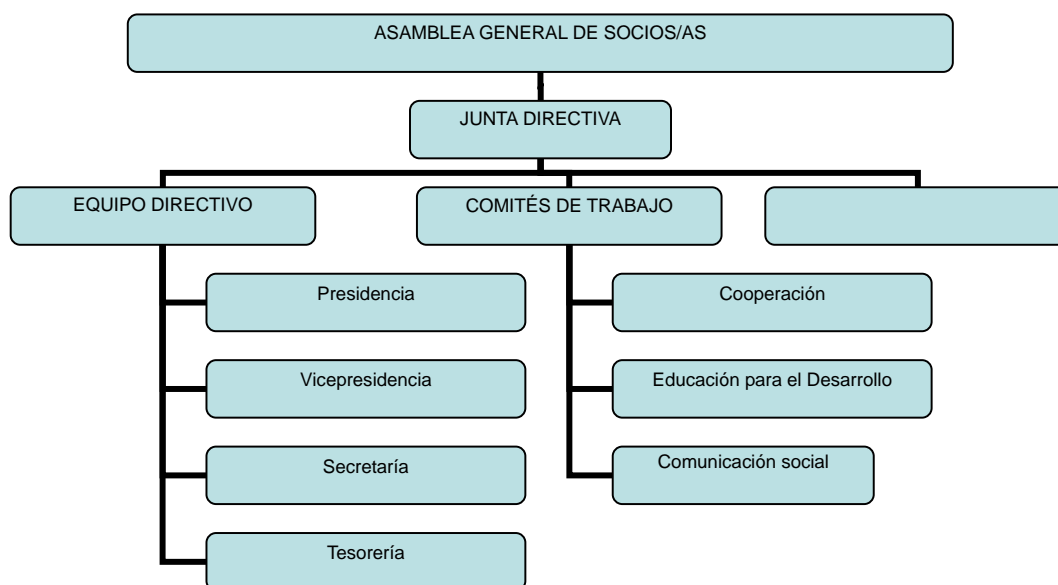

<i>Presidente</i>	<i>Vicente Casado Jurado</i>
<i>Vicepresidenta</i>	<i>Esperanza Cordón Preciado</i>
<i>Secretaria</i>	<i>Rosa Serrano Trenado</i>
<i>Tesorero</i>	<i>Alfonso Mora Frutos</i>
<i>Vocal Comité Cooperación</i>	<i>Esperanza Cordón Preciado</i>
<i>Vocal C. Educación</i>	<i>Esmeralda Morán Muñoz</i>
<i>Vocal C. Comunicación</i>	<i>Vicente Casado Jurado</i>

### **3.- ACTIVIDADES DE PRESIDENCIA.**

#### **3.1. Junta Directiva. Decisiones fundamentales:**

- *Selección de proyectos que se presentarán a convocatorias de subvenciones.*
- *Aprobación de actividades de sensibilización y proyectos propuestas por los comités de trabajo.*
- *Comunicaciones a instituciones.*
- *Tomar decisiones sobre el papel y postura de MAIZCA en los distintos foros de reflexión del ámbito de la solidaridad en Córdoba.*
- *Organizar Jornadas de Reflexión y formación periódicas.*
- *Desde Enero de 2008 formamos parte del Consejo de Distrito Sur en representación del Sector Asociaciones de Solidaridad. Es importante la presencia de nuestra entidad en los órganos de participación ciudadana como apuesta por la Participación en Jornadas convocadas a asociaciones de Desarrollo Pertenencia y representación en el Consejo Municipal de Cooperación y Solidaridad Internacional.*
- *Asistencia a reuniones periódicas con el equipo técnico de Cooperación del Ayuntamiento de Córdoba para temas relacionados con las convocatorias y formación.*

### **4.- SECRETARÍA.**

*Durante el año 2015, la actividad de secretaría ha concentrado su trabajo en la gestión de documentos, en la presentación de proyectos a las distintas Instituciones Públicas para su financiación y en la gestión de documentos oficiales que necesariamente deben acompañar a los mencionados proyectos, tales como certificaciones, compulsas de Actas y otros de elaboración propia (actas de la Asamblea General y de las Juntas Directivas).*

*También ha sido labor de la Secretaria de MAIZCA el seguimiento y lectura de los informes mensuales del Coordinador en Sololá (Guatemala)*

y del personal técnico, así como la respuesta de éstos con anotaciones, sugerencias y aclaraciones en apoyo de su trabajo.

## **5.- COMITÉ DE COOPERACIÓN.**

- *Integrantes: Vicente Casado Jurado y Esperanza Cordón Preciado, Consuelo borreguero e Isabel Reyes Lillo*
- *Actividades y responsabilidades:*
  - *Reuniones periódicas para la supervisión del desarrollo de los proyectos de Guatemala.*
  - *Comunicación con el personal de MAIZCA en Guatemala.*
  - *Toma de decisiones respecto a la marcha de los proyectos de cooperación y referentes al equipo de trabajo.*
  - *Diseño, seguimiento, evaluación y justificación de proyectos a las convocatorias de las diferentes instituciones.*
  - *Información sobre proyectos e incidencias en la Junta Directiva.*
  - *Comunicación y reuniones con responsables institucionales en el área de la Cooperación al Desarrollo.*
- **Proyecto SEGUIMIENTO A PARCELAS GRUPALES SOSTENIBLES Y PERPETUACIÓN DE ESPECIES VEGETATIVAS NATIVAS Y CRIOLLAS, PARA LA RECUPERACIÓN DE LA IDENTIDAD CULTURAL DE LA MUJER A NIVEL FAMILIAR**  
*Este proyecto está financiado por la Diputación Provincial de Córdoba y es continuación del proyecto iniciado el año anterior “Implementación de parcelas grupales sostenibles, a través del establecimiento, producción y reproducción de plantas nativas y criollas, vinculadas a la recuperación de la identidad cultural de la mujer a nivel familiar”.*  
*Sobre un coste total de 21.116,50€, la Diputación ha financiado con 10.703,88€, asumiendo MAIZCA y las comunidades el resto del costo del proyecto.*
- **Proyecto PASANTÍAS DE COOPERACIÓN INTERNACIONAL AL DESARROLLO.**  
*En marzo-abril del año 2015 la Diputación de Córdoba financió las pasantías de Carmen Cuc Chumil y Milagro Jiménez del León, becadas para realizar prácticas laborales en el Instituto de Bienestar Social de la provincia con el objetivo de intercambiar y compartir experiencias técnicas con el personal de dicha institución.*  
*El coste total del proyecto fue de 4.950€ del que la Diputación financió 3.650€ y MAIZCA asumió 1.300€.*

*Aprovechando la visita de la trabajadora y la voluntaria de MAIZCA, se planificaron jornadas de convivencia con el voluntariado en Córdoba así como la participación en sesiones de trabajo con la Junta Directiva.*

*Así mismo, realizaron una visita a Peñarroya-Pueblonuevo y Mérida para compartir con el voluntariado de estas dos ciudades. Entre las actividades están no sólo las propias de la pasantía sino también:*

- *Atención al público en la Unidad de Trabajo Social de Fuente Obejuna e intercambio la médica del consultorio de la aldea de Ojuelos Altos.*
  - *Convivencia en el colegio San José de Calasanz de Peñarroya con dos cursos escolares, (3º y 4º) segundo ciclo educativo, y con visita a la cocina y comedor del centro.*
  - *Intercambio con el Centro de la Mujer de la Mancomunidad del Alto Guadiato. (Abogada y Psicóloga)*
  - *Intercambio con la Unidad de Droga de la Zona de Trabajo Social de Peñarroya. (Médico y Psicólogo)*
  - *Visita por el Centro de Salud y Unidad de Día de Salud Mental de Peñarroya.*
  - *Convivencia con equipo de la Zona de Trabajo Social de Peñarroya.*
  - *En Fuente Obejuna con las familias de Servicios Sociales Comunitarios en la charla-coloquio que imparte Rafael Tienda (psicólogo del equipo) "Pautas de intervención psicoeducativa en el ámbito de la familia".*
  - *Visita a la aldea de Piconcillo, en actividades grupales con mayores, intercambio con las mayores del taller. También en la misma aldea visita a una familia del Servicio de Ayuda a Domicilio.*
  - *Convivencia e intercambio con la asociación de mujeres de Peñarroya.*
  - *Visita al Museo etnográfico de costumbres populares de la aldea de la Posadilla.*
  - *Reunión con los socios/as y afines de Maizca en Peñarroya. Exposición de videos y proyectos.*
  - *Reunión-convivencia con socios/as y afines de Maizca en Mérida. Exposición de videos y proyectos.*
  - *Convivencia en el colegio rural de la aldea de Argallón del municipio de Fuente Obejuna. Exposición de videos.*
  - *Centro de Servicios Sociales de Peñarroya dentro del programa con familias en un taller con adolescente.*
- *Proyectos en curso y financiados/apoyados con fondos propios de MAIZCA:*

- Banco Comunal La Asunción, Aguacatán (Huehuetenango)
- Banco Comunal Samajel Ixox (Sololá)
- Banco Comunal de Comerciantes (Sololá)
- Funcionamiento del Centro de Promoción y Desarrollo Rural de Sololá.

## **6.- COMITÉ DE EDUCACIÓN PARA LA SOLIDARIDAD**

- *Integrantes: Esmeralda Morán Muñoz e Isabel María Tena Guillaume.*

*El comité de educación iniciábamos el pasado curso 14-15 con tres propuestas a desarrollar.*

- *Finalizar el proceso de grabación del disco de Focusing “CONVERSACIONES CON MI CUERPO”. Presentación, difusión y venta.*
- *Acoger la oferta de realizar 2 sesiones mensuales sobre “MEDITACIÓN CONSCIENTE”.*
- *Proyecto “CULTIVANDO SOLIDARIDAD”.*

### **“CONVERSACIONES CON MI CUERPO”.**

*En el mes de junio se hace la difusión del C.D. en el programa de Onda Cero, “Protagonistas” donde se explica la razón y contenido de esta grabación.*

*Se hacen dos presentaciones además de en otros foros afines:*

*1.-En el mes de Noviembre, en el Centro de Psicología Humanista, se hace la primera presentación y venta del C.D.*

*2.- En el mes de Diciembre, en la Tejedora se hace la segunda presentación.*

*Las dos presentaciones gozaron de bastante aceptación, tanto en asistencia como venta del C.D.*

*En la actualidad está a la venta en Internet y en la tienda de Comercio Justo de Córdoba*

*Esta iniciativa está dando buenos resultados, de tal manera que está en proyecto hacer una segunda grabación, siempre en esta línea, ofrecer salud y dar oportunidad a las personas para ser solidarias.*

### **“MEDITACIÓN CONSCIENTE”**

*Se ha llevado a cabo durante todo el año 2015 interrumpiendo las sesiones en los meses de verano, con una cuota de participación de 16 €. Una oportunidad de explorar nuestro mundo interior*

*mediante la toma de contacto consciente con nuestro cuerpo por la meditación. Al ser una práctica novedosa la asistencia ha sido irregular. La experiencia, muy satisfactoria, permite la participación voluntaria y ofrece un modelo para compartir desde la generosidad y la solidaridad.*

*Valoramos y agradecemos a Juana García Girona su entrega, entusiasmo y disponibilidad en todo momento.*

*Esta sugerencia responde a una iniciativa de nuestro comité para la creación de un “Banco de recursos humanos” en el que de manera voluntaria se ofrece lo que cada quien sabe hacer o su Especialidad. Los fondos recaudados van destinados a MAIZCA. Seguimos considerando una propuesta interesante la creación y fortalecimiento de este banco como posibilidad de apertura a otro espacio de intercambio solidario.*

#### “CULTIVANDO SOLIDARIDAD”.

- 1. Establecer el formato del proyecto para su presentación en centros educativos. El comité cuenta con el apoyo de Esperanza Cordón.*
  - 2. Presentación, difusión y seguimiento en los distintos centros. Isa.*
  - 3. Ofrecer la iniciativa del “Cultivo solidario de Jacinto” a distintos espacios privados. Equipo de MAIZCA.*
- 1. Se ha llevado a cabo la reelaboración del proyecto para adaptarlo a un formato adecuado al interés y las líneas de actuación pedagógicas requeridas en los centros educativos. Hemos incluido distintas fichas de trabajo, propuestas de actividades a realizar, sugerencias para llevarlo a cabo en los distintos niveles así como experiencias y descubrimientos recogidos en años anteriores.*
  - 2. La aceptación ha sido muy buena en general. El proyecto se ha enriquecido con la aportación que sobre la actividad por parte de profesorado y alumnado. (Aparecen recogidas al final de la memoria).*  
*Los centros educativos participantes en el proyecto:*
    - Córdoba.
      - CEIP Condesa de las Quemadas.
      - CEIP Caballeros de Santiago.
      - CEIP Padres Trinitarios.
      - CEIP San Lorenzo.



- IES Sácilis. (Pedro Abad)
- Jaén: CEIP Francisco Vilches. (Arroyo de Ojanco).
- Sevilla: CEIP Blas Infante. (Écija).

3. Al coincidir la campaña de venta con las fechas navideñas hemos ofrecido el proyecto en un formato más sencillo para su difusión y venta en comercios y espacios privados.

Las entidades colaboradoras han sido las siguientes: Almocafre, La Tejedora, Ideas y Peluquería Fernando.

### **OTRAS ACTIVIDADES EN EDUCACIÓN**

1. Distrito Sur: Al estar integradas en el Consejo de Distrito Sur, participamos de los eventos conjuntos planificados por las asociaciones del barrio y muy especialmente en:
  - a. Jornadas por la Paz: involucrándonos en la comisión organizadora y proponiendo actividades propias como el Taller de encuadernación “Haciendo nuestro cuaderno de dibujo”, destinado a niñas y niños.
  - b. Día de la Vecindad: espacio de convivencia
2. Participación activa en Córdoba Solidaria por María Mercedes Casado Morán (integrada en la Comisión de Educación).

### **Participación en el programa educativo municipal LA SOLIDARIDAD TAREA DE TODAS Y TODOS.**

Deseamos destacar que nos hemos incorporado como entidad a este programa educativo con el taller “Educación en Derechos Humanos”, a través del cual pretendemos trabajar valores de solidaridad y respeto con chicos y chicas de institutos de la ciudad de Córdoba.

De octubre a diciembre de 2015 hemos impartido este taller de 6 sesiones con una actividad posterior de continuidad en los siguientes centros:

1. IES Medina Azahara: dos talleres
2. IES Ángel de Saavedra
3. IES Averroes: dos talleres
4. IES Santa Rosa de Lima
5. IES Fuensanta
6. IES Galileo Galilei
7. IES Blas Infante
8. IES Maimónides

### **7.- COMITÉ DE COMUNICACIÓN SOCIAL**

- Integrantes: Rosa Serrano Trenado y María Quintana.

Los boletines informativos y las publicaciones en el blog han supuesto un eje fundamental de comunicación a socios/as y simpatizantes de MAIZCA. No sólo han servido de información puntual de actividades y proyectos, sino que han sido un vehículo de participación activa.

Agradecimiento especial a las personas (socias y simpatizantes) que hacen sus aportaciones en los medios digitales para mantenerlos vivos.

Actuaciones:

- Número de boletines informativos enviados durante el año: 4.
- Número de entradas publicadas en el blog durante el año: 9.

## **8.- INFORME ECONÓMICO GENERAL.**

- *Integrantes: Alfonso Mora y Lourdes Laguna.*

*La incorporación de la voluntaria Lourdes Laguna ha sido crucial para la gestión diaria en sede dado que el tesorero, Alfonso Mora, reside fuera de Córdoba. Sus tareas asumidas han sido:*

- *Cobro mensual de las cuotas a socios y socias.*
- *Control y archivo de las cuentas y movimientos bancarios.*
- *Control y reflejo de los movimientos de efectivo en la caja de la sede de MAIZCA.*
- *Control y archivo de los distintos recibos que atiende MAIZCA: alquiler, teléfono, etc.*
- *Preparación y emisión de certificados de aportación anual de socios y socias, para su declaración fiscal.*
- *Tramitación y envío a través de bancos de las transferencias periódicas a Guatemala.*
- *Mantenimiento de la base de datos de socios y socias, registrando altas, bajas y modificaciones.*

Marzo de 2016